Ciclo de Webinars

« Claves de la circularidad en el uso del plástico para packaging alimentario »

8/6/2020- Webinar 1: Situación actual y previsiones en la generación y gestión del residuo de packaging alimentario en Navarra

10/6/2020- Webinar 2: Aplicación de plásticos reciclados, bioplásticos y plásticos biogradables y/o compostables en la industria productora de envases destinados a alimentos

12/6/2020- Webinar 3: Soluciones innovadoras para el packaging alimentario

OBJETIVO GENERAL

Aportar valor a la Industria Agro-alimentaria del territorio occidental de POCTEFA, a través del desarrollo de sinergias entre empresas de ambos países, así como de la identificación transfronteriza e internacional de Tecnologías Innovadoras (TI) y nuevos Modelos de Negocio (MdN) que contribuyan a nuevos usos de valor añadido y a la utilización eficaz y eficiente de los flujos de materias orgánicas y plásticos en empresas.

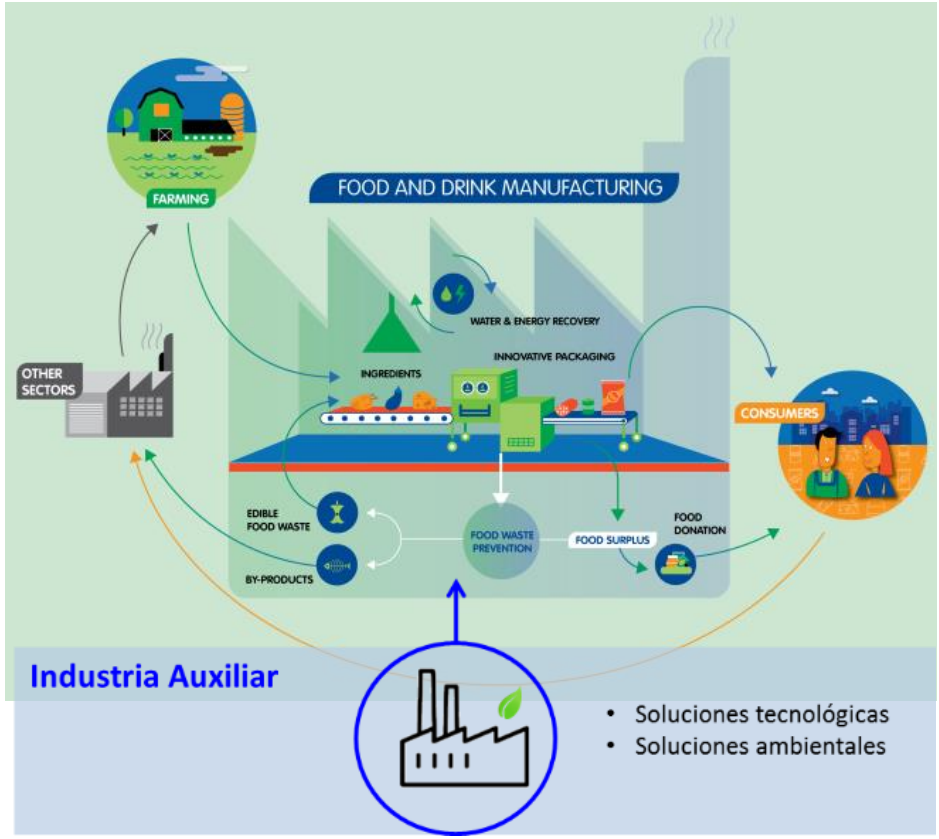

SOCIOS

Interreg POCTEFA ORHI

Pirineos

saiolan

azaro fundazioa

aclima Basque Environment Cluster

APESA

CCI BAYONNE PAYS BASQUE Euskal Herri

ESTIA INSTITUTE OF TECHNOLOGY

EUSKADI

NOUVELLE AQUITAINE
Pyrénées Atlantiques

ain Asociación de la Industria Navarra

NAVARRA

OCCITANIE
Haute Pyrénées
Haute Garonne
Ariége
+
Pyrénées Orientales

COOP DE FRANCE

ader Agencia de Desarrollo Económico de La Rioja

LA RIOJA

ACCIONES ACTUALES

SOLUCIONES INNOVADORAS DE ECONOMÍA CIRCULAR PARA LA INDUSTRIA ALIMENTARIA.

Catálogo de tecnologías innovadoras

Catalogue de solutions innovantes

Catalog of innovative solutions

Catálogo de modelos de negocio

Catalogue de modèles d'affaires

ACCIONES ACTUALES

https://taller-transfronterizo-de-economi-circular.b2match.io/

ACCIONES ACTUALES

https://regiostarsawards.eu/

European Commission

REGIOSTARS 2020

Sustainable growth

Circular economy for a green Europe

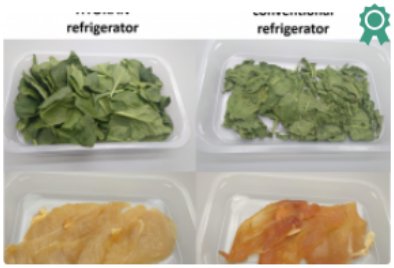

ORHI

79

Each year the European Union generates 88 million tons of food waste and 25,8 million tons of plastic waste. Between 31% and 39% of these plastics are destined to incineration and landfill. The ORHI challenge is to take advantage in a more effective and productive way of the "organic matter" and "plastic" through the activities of the agro-alimentary value chain.

OTROS RECURSOS

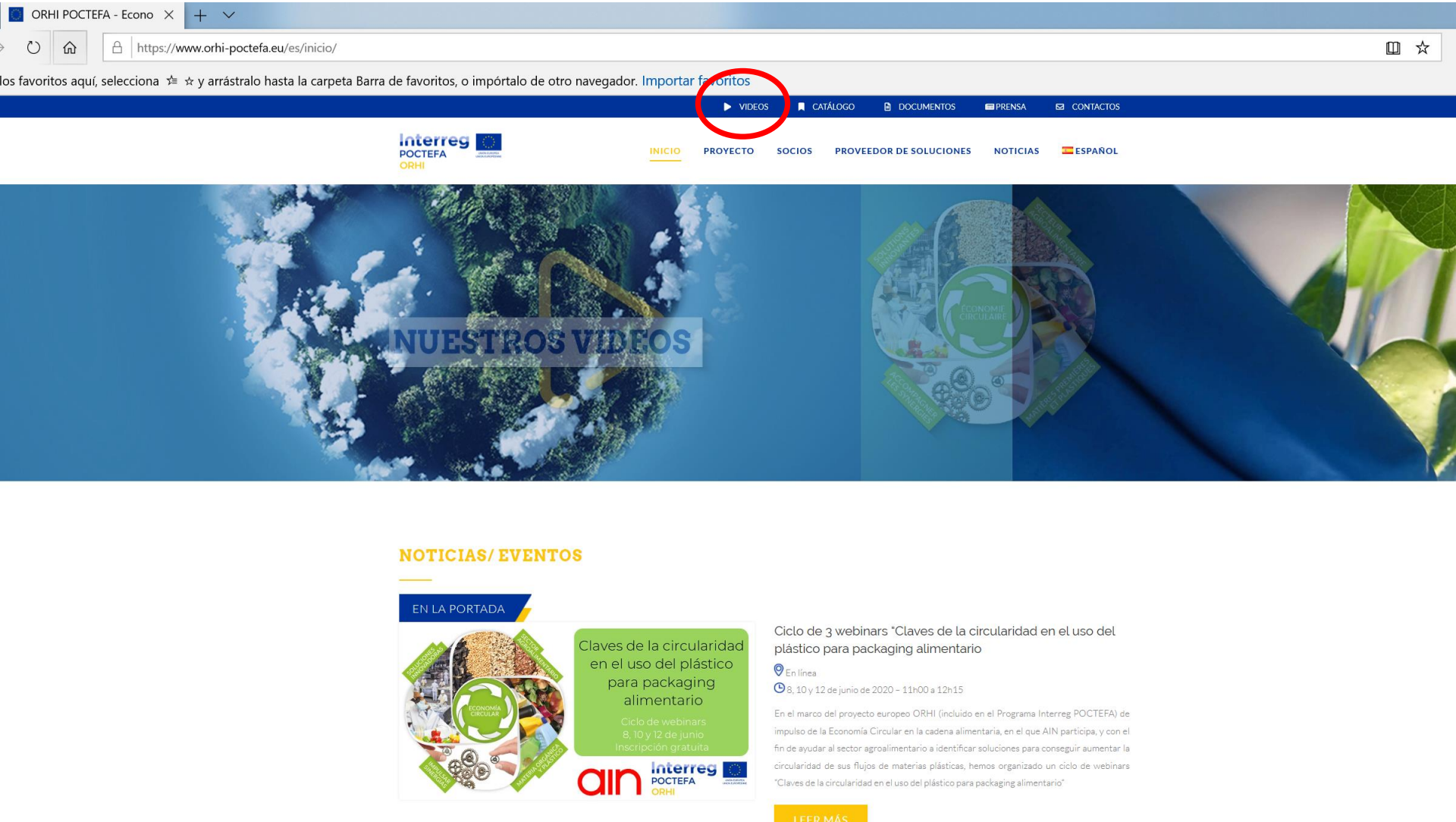

OTRAS WEBINARS&VIDEOS

SOLUCIONES INNOVADORAS DE ECONOMÍA CIRCULAR PARA LA INDUSTRIA ALIMENTARIA.

WEBINAIRES | TECNOLOGÍAS INNOVADORAS | NUEVOS MODELOS DE NEGOCIO.

Webinaire : comment transformer vos coproduits agroalimentaires en ingrédients à valeur ajoutée

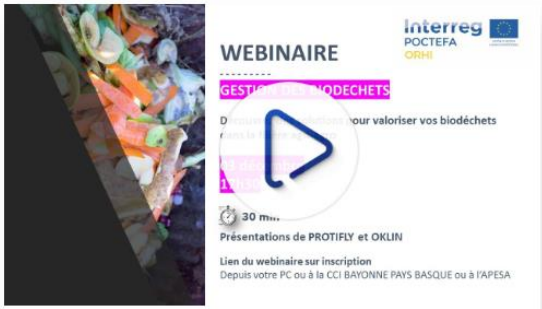

Webinaire : valorisation des biodéchets 2019 – présentation PROTIFLY et OKLIN

Webinaire : découvrez des solutions pour traiter et réduire vos consommations d'eau dans la filière agri-agro

¡MUCHAS GRACIAS POR VUESTRA ASISTENCIA AL WEBINAR!

Montse Guerrero
mguerrero@ain.es

Irene Eslava
ieslava@ain.es

El proyecto ORHI (EFA142/16) es co-financiado al 65% por el Fondo Europeo de Desarrollo Regional (FEDER), a través del Programa Interreg V-A España-Francia-Andorra (POCTEFA 2014-2020).

AGENDA

Webinar 2: Aplicación de plásticos reciclados, bioplásticos y plásticos biogradables y/o compostables en la industria productora de envases destinados a alimentos

Objetivos: : Conocer las diferentes tipologías y certificaciones que existen actualmente en el uso de diferentes plásticos existentes para packaging alimentario y conocer los retos de la industria transformadora de envases para generalizar su uso.

Ponentes:

Nuria López Aznar – Personal investigador de AIMPLAS

Raquel Requena Peris – Personal investigador de AIMPLAS

Contenidos:

- Requisitos normativos y certificaciones de las diferentes tipologías de plástico para su uso alimentario.
- Requisitos técnicos de los nuevos plásticos para garantizar la conservación de los alimentos.
- Retos en la aplicación industrial de nuevas tipologías de plástico en la producción de packaging.
- Q&A

10